

SCHNITT M 1:25

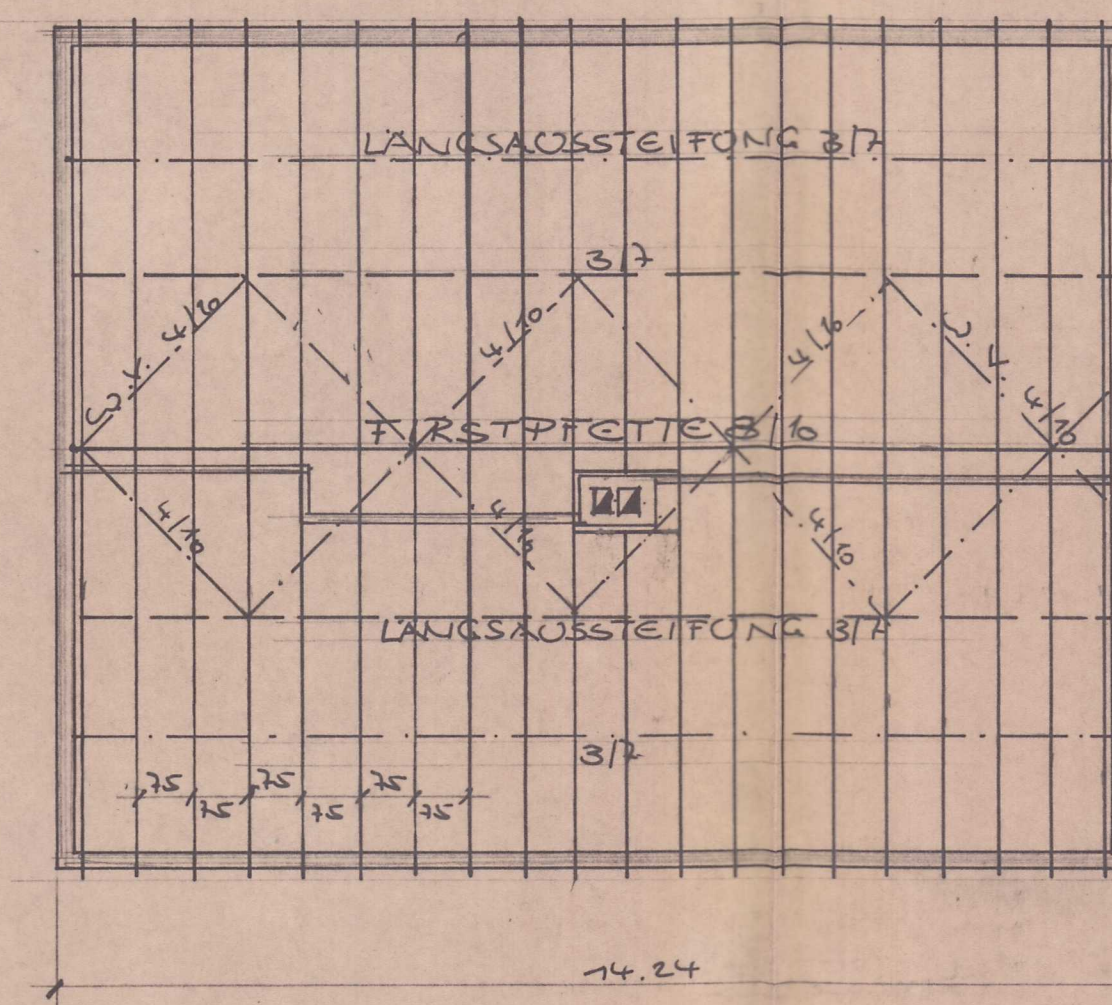

SPARRENLAGE M 1:100

In statischer Hinsicht geprüft
 Neustadt, den 4. OKT 1967
 Prüf. Nr. 7.1167
 Dipl.-Ing. LUDWIG NEUMART, NEUSTADT a.d. WEINSTRASSE
 Volksbestr. 9 - Fernruf 23 58

ALLGEMEINES:
 EINDECKUNG: PFANNEN
 DACHNEIGUNG: $\alpha = 39^\circ$
 TRÄGERABSTAND: 0.75 m

GEZ. DATUM 15.9.66	NAME B. G. G. M. B. H.	MASSSTAB 1:50	WELLSTEGWERK W. L. TIG-GES. KARLSRUHE-MAXIMILIANS-STR. 21 MILTENBERG
NAME B. G. G. M. B. H.	NAME B. G. G. M. B. H.	NR. 7	